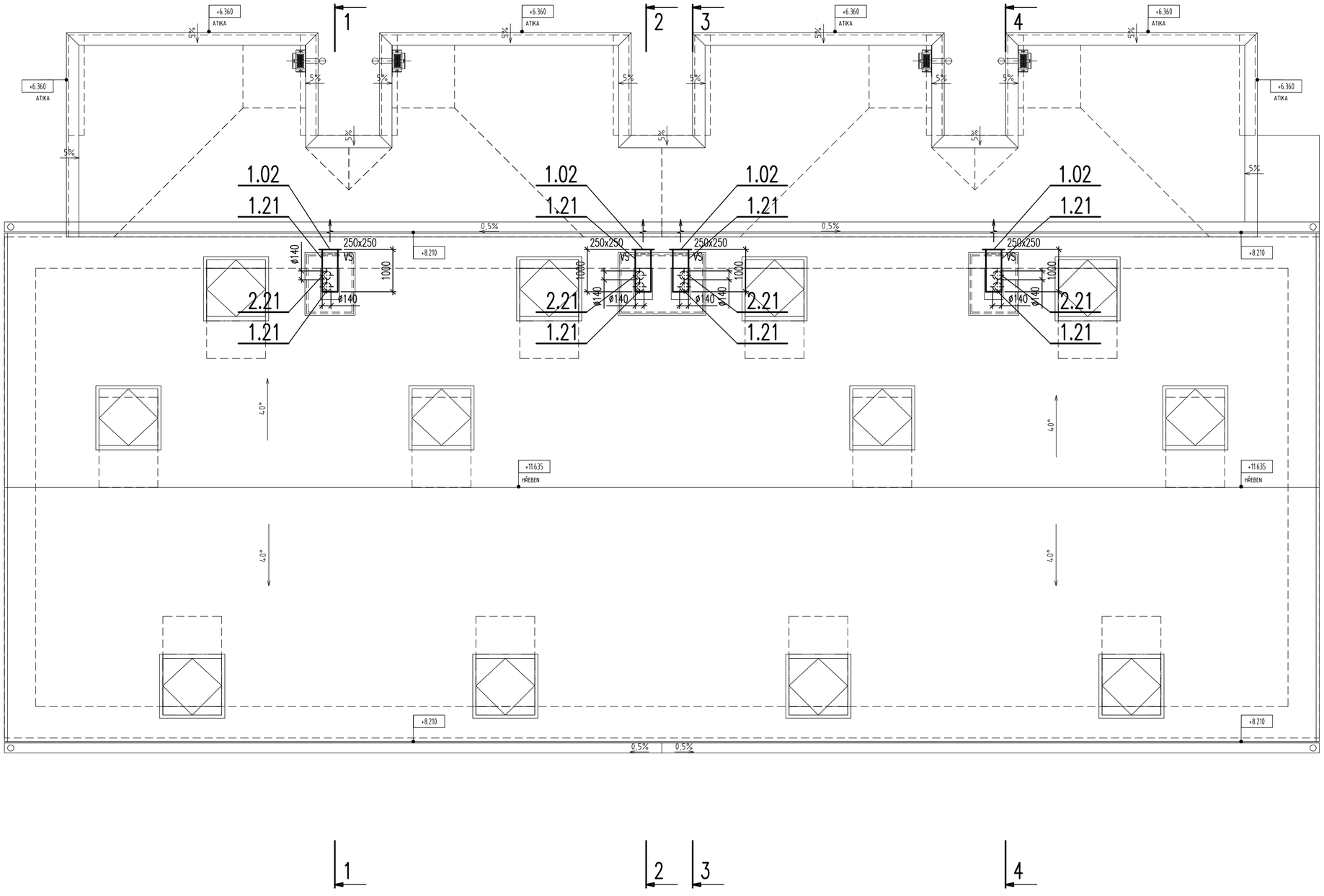


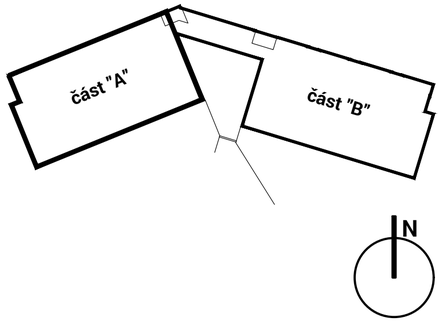


**přehledové schema**

masparti
martinka spusta
architekti

masparti s.r.o. IČ 03198057 © 2024
Nádražní 1790 Šternberk 78501 www.masparti.com

**generální projektant:**

masparti s.r.o.
IČO: 03198057
Nádražní 1790/22, Šternberk 785 01

**zodpovědný projektant:**

Ing. arch. Pavel Martinka ČKA 4495
+420 775 914 146 pavel.martinka@masparti.com

GROBER PROJECT, s.r.o.

**HIP:**

GROBER PROJECT, s.r.o.
Pasteurova 162/13c, 779 00 Olomouc
Ing. Jiří Grohmann
+420 776 577 933, j.grohmann@groberproject.cz

**projektant části:**

Roman Hanáček
Lhotka 33, 763 02 Zlín 4
+420 777 012 725, romanhanacek@seznam.cz

**investor:**

Město Šumperk
nám. Míru 364/1, 787 01 Šumperk
IČO: 00303461

**akce:**

## Bytový dům Šumperk - Temenice

**místo:**

ulice Temenická
787 01 Šumperk
*p.č. st. 15/2, 16/2, 16/6, 16/7, 18/1, 18/10, 18/12, 18/13, 1275/1, 1275/19, 1275/20, 1275/21, 1275/22, 1275/27, 1334, 1377/8*
k.ú.: Horní Temenice [764469]
*p.č. 919/2, 919/11, 954*
k.ú.: Dolní Temenice [764442]

**stupeň:**

**DOKUMENTACE PRO PROVÁDĚNÍ STAVBY**

**část:**

**D.1.4.4 VZDUCHOTECHNIKA A CHLAZENÍ**

**objekt:**

SO 01

**datum:**

10/2024

**název výkresu, měřítko:**

**Půdorys střechy - část "A"**
**1:50**

**číslo výkresu:**

**D.1.4.4.2.03-A**